



# CN-REX PP\*

DE 05 378 64162 / geb 04.02.2013

HB-Nr.: 10/204440

## LIMOUSIN

Züchter: Cord Niemeier, Lemgo

CN-ROY PS DE 05 366 98595 REMIX FR 1717626948

CN-ELENA Pp DE 05 349 61685

CN-COLA P DE 05 353 09846 CN-MOSKITO Pp DE 05 803 96113

CN-CHER Pp DE 05 806 80065

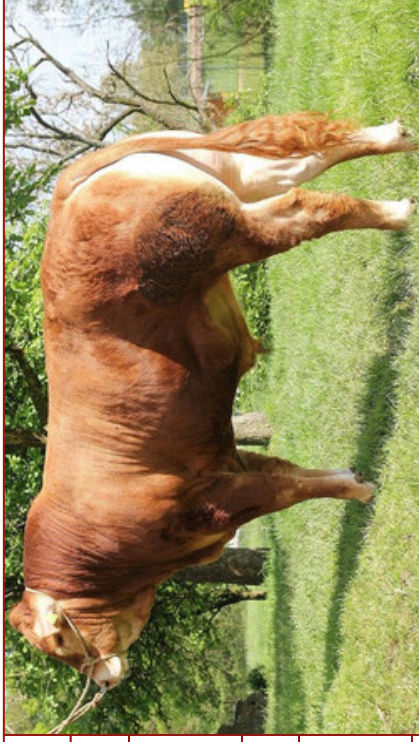

### ➔ Bemuskelung, Leichtkalbigkeit, Milch

INGK-2013	Leichtkalbigkeit	Wachstum	Bemuskelung	Rahmen	Knochenfeinheit	Abkalbung	Töchter	Milch
REX PP	9	6	10	5	5	3	3	10+
♂ Limousin	7	3	6	3	7	4	4	6

#### Zuchtwerte

RZF 113 Si 85 %  
8/8/7

#### Beschreibung

Homozygot hornlos und Doppellendern negativ.  
Stark in Bemuskelung, Leichtkalbigkeit und Milchreichtum.  
Die Nummer 1 der genomisch untersuchten homozygot hornlosen Bullen.  
Er ist ein Gemischt-Typ mit viel Bemuskelung und verkörpert dabei die Morphologie der Blutlinie von IBIS-MN gepaart mit dem hervorragenden Becken der Blutlinie Jersey's, Vater von GRAHAM'S SAMSON.

Abstammung