

2026

Avelsvärden april 2026

Dotterprövad
Genomiska
Polled/Hornlösa



GGI SWEDEN

HOLSTEIN RÖD HOLSTEIN

TJURKATALOG



Preddar dotter „Pretty“

Photo: Wolfhard Schulze



GGI-SPERMEX
Genetics made in Germany

Välkomna den nya generationen tjuar!

GGI-SPERMEX GmbH – ditt bästa val av avelsmaterial till dina djur!

GGI-SPERMEX GmbH är vår huvuddistributör av tjuar och är en försäljningsorganisation ägd av flera tjuarstationer (se karta). Från 1,55 miljoner stamboksförda svarta Holsteinkor och 144 000 röda Holsteinkor får vi ett brett tjuarmaterial att välja ifrån.

GGI Swedens produkter och tjänster:

- Avelsrådgivning med hjälp av kokontroll och Globap. Tillsammans går vi igenom vilka avelsmål som är de viktigaste just för dig och dina kor och väljer utefter det vilka tjuar som uppfyller dessa behov i kombination med dina förutsättningar.
- Foderrådgivning.
- Greppa Näringenrådgivning inom mjölkproduktion.
- Sperma från tysk Holstein och Brown Swiss, italiensk Brown Swiss och Ayrshire.
- Klövvårdsprodukter från Intra Care, effektiva mot eksem, limax och övriga sjukdomar som drabbar våra kor, får och hästar.
- Sårsprayen repiderma är mycket effektiv och enkel att använda.
- Mineralbolusar från Animax med spårämnen som ger piggare kalvar/lamm, förebygger fertilitetsproblem, ger bättre tillväxt mm.
- VUXXX fodertillskott; Bi-PILL, E-PILL, S-PILL, P-PILL, pH-PILL, Ca-PILL, Se-PILL
- Juverhygienprodukter som spendopp och spray från Lir Agri samt liniment.

I katalogen presenterar vi stolt ett urval av tillgängliga svarta och röda holstein-tjuar. Om du letar efter Brown Swiss eller Flechvieh finns de i en egen katalog.

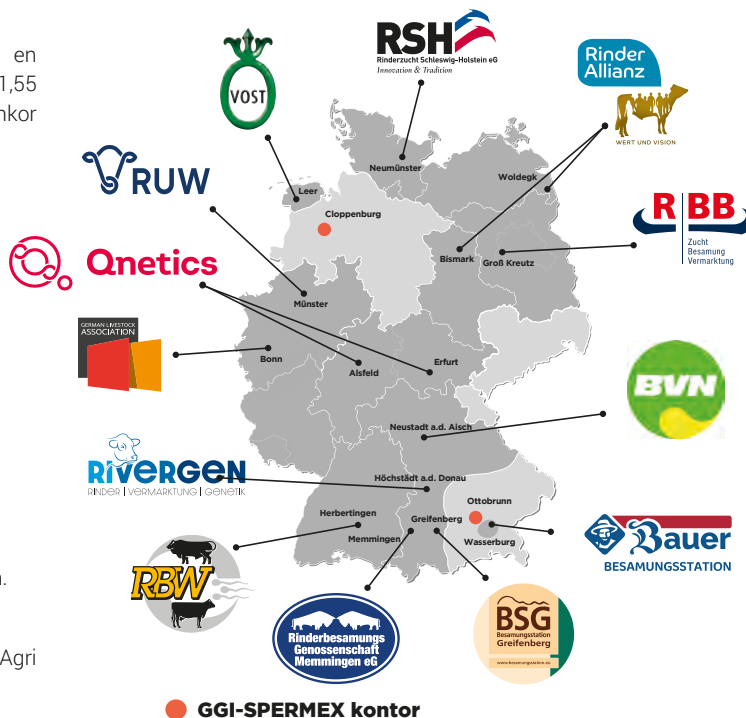

Avelsvärden

Det totala meritvärdet Index RZG innehåller alla relevanta avelsvärden och resultat på en.

Σ Delegenskaper i totalindex RZG

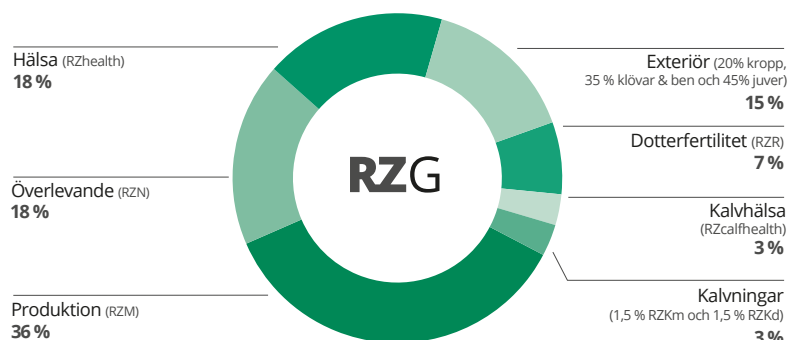

Förkortningar

Alla tjuar i katalogen är fria från genetiska defekter som Brachyspina, BLAD, CVM och CDH.

VRC	Bärare av Variant Röd gen
RDF	Ej bärare av Variant Röd gen
RDC	Rödbärare
RZE	Avelsvärde för exteriör
RZG	Totalindex
RZM	Avelsvärde för produktion
RZN	Avelsvärde för överlevande
RZR	Avelsvärde för dotterfertilitet
RZS	Avelsvärde för celltal
RZD	Avelsvärde för mjölkbarhet
RZRobot	Avelsvärde för robotmjölkning
RZpersistence	Avelsvärde för persistens
RZorganic	Avelsvärde för ekologisk produktion
RZFeedEfficiency	Avelsvärde för Foder effektivitet
RZKd	Avelsvärde för kalvningsegenskaper (som far)
RZKm	Avelsvärde för kalvningsegenskaper (som mf)
aAa	Trippel A kod
RZhealth	Avelsvärde för hälsa
RZudderfit	Avelsvärde för juverhälsa
RZhoof	Avelsvärde för klövhälsa
RZrepro	Avelsvärde för reproduktion
RZmetabol	Avelsvärde för metaboliska-sjukdomar
DDcontrol	Avelsvärde för Dermatitisresistens
RZcalfhealth	Avelsvärde för kalvhälsa

Alla specifika avelsvärden är baserade på datormodeller från VIT i Verden. Avelsvärden gällande tjuarnas hälsostatus kommer från nationella och internationella datasamlingscenter. GGI-Spermex tar inget ansvar för korrektheten i dessa värden. Våra allmänna regler och villkor kan erhållas per telefon +49-4471-917 4 0 eller mail info@ggi-spermex.de

Avelsvärden

RZRobot - Lämpliga för AMS

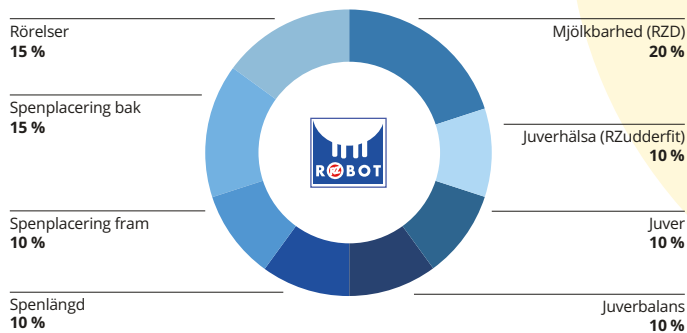

DD control - Tjurar som har bättre resistens mot Digital Dematit

DDcontrol är ett avelsvärde som visar med tydlig korrelation tjurar som har hög resistens mot Digital Dermatit. Den nya märkningen gör det enkelt att välja tjurar för att stärka resistensen i besättningen.

Avelsvärdet "RZRobot" hjälper mjölkproducenter med automatiska mjölkningssystem att välja ut tjurar och har publicerats med en ny sammansättning från och med augusti 2024. Nya egenskaper i RZRobot är RZudderfit, juverbalans, placering av framspenar och rörelse. Avelsvärdena för mjölklarhet (≥ 90 , optimum 106), spenlängd (optimum 106), juverbalans (≤ 124 ; optimum 100), placering av främre spene (≥ 90 ; optimum 100) och placering av bakre spene (≤ 110 ; optimum 94) definieras nu som optimala egenskaper. Totalt tar RZRobot hänsyn till åtta egenskaper (för viktning, se cirkeldiagram). RZRobot redovisas för alla Holstein-tjurar som uppnår ett totalvärde på RZRobot 100 eller högre.

INDEX HOLSTEIN

Dotterprövad	
namn	sida
Camden RDC	4
Campen	4
Caruso	5
Collin	5
Freezer	6
Garfield EX92	6
Marpon	7
Migel EX 92	7
Mirco	8
Predar	8

Genomiskt

Adonis	9
Campbell	9
Connor	10
Farrell	10
Magello	11
Martini	11
Return	12
Riderlife	12
Rocket	13
Rodrigo	13
Royal	14
Ryan P	14
Saturn RDC	15
Sentry P	15
Skadi	16
Supa	16

RÖD HOLSTEIN

Genomiskt

namn	sida
Celon P Red	17
Cristiano	17
Fastrun P	18
Gaspard	18
Harmonic P	19
Malstar PP*	19

POLLED/ HORNLOSA

namn	sida
Malstar PP*	19

BROWN SWISS

namn	sida
Neymar	20
Sidney	20
Skyline	20
Valor	20
Vance	20

FLECKVIEH

namn	sida
Hilton	20
Mid PP*	20
Wasserkraft PS*	20
Woodland PP*	20

BEAT	NY!
Ny parningsprogrammet	21

Kötttraser	22
------------	----

HERDEGEN

**Ta rätt beslut
i besättningen
med hjälp av
genomiska
tester!**

Fördelar:

- ✓ Exklusiva genomiska avelsvärden för hondjuren
- ✓ Optimera parningen med "BEAT" (se sidan 21)
- ✓ Öka avelsframstegen
- ✓ Förbättra besättningens hälsa
- ✓ Planera för rekryteringsdjuren
- ✓ Minskad uppfödningkostnad
- ✓ Ökad lönsamhet
- ✓ Introduktion av ett innovativt avelsvärde för hälsa



För mer information, kontakta din säljare från GGI SWEDEN

Camden RDC

RDC



811651 Född: 24.12.2019

Kodnummer: 9-8489

HOLNLDM000571815449

♂ Solitair P (♂ Salvatore)

aAa 243165

♀ Peak Camille-ET (2) VG 88 (♂ Imax)

2/2 12816 4,00 513 3,36 430

♀ TGD-Holstein Carmen-ET (1) VG 86 (♂ Jedi)

3/2 13118 3,74 490 3,48 456

♀ COL Candy (♂ Supershot)

RZG

RZ€

136

1879

98 %

98 %

RZM RZE RZS RZN RZR RZKd RZKm RZD

136 116 126 116 100 108 110 98

98 %

99 %

98 %

93 %

88 %

98 %

97 %

98 %

Beräkningsdatum:
vit / 04-2026

Linjärbeskrivning	88	100	112	124	
Mjölkinde					123
Mjök kg					113
Fett kg					119
Protein kg					123
Korshöjd	låg				107 hög
Revbensform	flack				109 vält
Kroppsdjup	grunt				92 djup
Bröstbredd	smal				88 bred
Korslutning	överbyggd				104 sluttande
Korsbredd	smalt				113 brett
Hasvinkel	rak				110 vinklad
Fotvinkel	låg				107 brant
Haskvalitet	svullna (hasor)				110 torra
Ben bakifrån	hastrång				100 parallell
Frambensställning	vinklade				103 parallell
Rörelser	dålig				109 bra
Bakjuverhöjd	låg				115 högt
Juveligament	svagt				97 starkt
Spenplacering fram	vitt				112 tätt
Spenplacering bak	vitt				126 tätt
Främre juveranfästning	löst				105 stark
Juverbalans	baktungt				107 framtungt
Juverdju	djupt				111 grunt
Spenlängd	korta				96 långa

Döttrar Exteriör: 1362



NT Cleopatras

RZhealth	109	95 %
RZudderfit	102	93 %
RZhoof	109	91 %
RZrepro	107	89 %
RZmetabol	105	89 %
RZcalfhealth	107	95 %
DDcontrol	116	93 %



RZRobot	---	-- %
RZPersistence	124	98 %
RZorganic	126	97 %
RZFeedEfficiency	92	45 %

Kappa kasein
Beta kaseinAB
A1A2

Mjök	Fett	Protein
+1152 kg	+0,25 %	+0,19 %
	+75 kg	+63 kg

Säkerhet 98 %
Döttrar 2748
Besättningar 746

Campen



159021 Född: 15.11.2020

Kodnummer: 9-8622

HOLDEUM000362881835

♂ Calvin (♂ Casino)

aAa 345216

♀ Isabella (2) VG 85 (♂ Prosperous)

3/3 11939 4,04 482 3,57 426

♀ MAR Illusion (5) VG 86 (♂ Mission P)

5/4 13241 3,90 516 3,50 463

♀ KHE Indiana MR (6) EX 91 (♂ Icone)

RZG

RZ€

135

1679

94 %

94 %

RZM RZE RZS RZN RZR RZKd RZKm RZD

132 120 101 116 109 93 104 100

92 %

96 %

92 %

83 %

75 %

97 %

94 %

93 %

Beräkningsdatum:
vit / 04-2026

Linjärbeskrivning	88	100	112	124	
Mjölkinde					--
Mjök kg					--
Fett kg					--
Protein kg					--
Korshöjd	låg				109 hög
Revbensform	flack				111 vält
Kroppsdjup	grunt				116 djup
Bröstbredd	smal				121 bred
Korslutning	överbyggd				104 sluttande
Korsbredd	smalt				106 brett
Hasvinkel	rak				105 vinklad
Fotvinkel	låg				93 brant
Haskvalitet	svullna (hasor)				99 torra
Ben bakifrån	hastrång				106 parallell
Frambensställning	vinklade				108 parallell
Rörelser	dålig				115 bra
Bakjuverhöjd	låg				104 högt
Juveligament	svagt				94 starkt
Spenplacering fram	vitt				105 tätt
Spenplacering bak	vitt				96 tätt
Främre juveranfästning	löst				109 stark
Juverbalans	baktungt				122 framtungt
Juverdju	djupt				108 grunt
Spenlängd	korta				112 långa

Döttrar Exteriör: 325



Diva

RZhealth	109	87 %
RZudderfit	103	82 %
RZhoof	114	69 %
RZrepro	104	73 %
RZmetabol	100	78 %
RZcalfhealth	103	96 %
DDcontrol	114	64 %



RZRobot	110	94 %
RZPersistence	88	92 %
RZorganic	127	92 %
RZFeedEfficiency	94	42 %

Kappa kasein
Beta kaseinBB
A2A2

Mjök	Fett	Protein
+934 kg	+0,22 %	+0,20 %
	+63 kg	+56 kg

Säkerhet 92 %
Döttrar 802
Besättningar 295

Caruso

266494 Född: 14.04.2020

HOLDEUM000541272202



Kodnummer: 9-8500

aAa 423651

♂ **Chilton** (♂ *AltaRobson*)

♀ Arabella (4) EX 90 (♂ **Gymnast**)

4/4 14357 4,02 577 3,32 477

♀ Aria 3826 (3) VG 87 (♂ **AltaSpring**)

4/2 12690 4,22 535 3,33 422

♀ Aria2815 (2) VG 88 (♂ **MVP**)

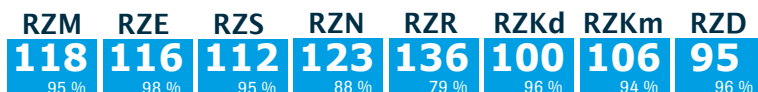
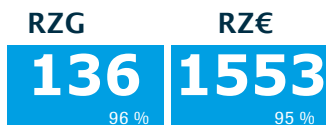

Beräkningsdatum:
vit / 04-2026

Linjärbeskrivning	88	100	112	124	
Mjölkinde					113
Mjök kg					114
Fett kg					113
Protein kg					114
Korshöjd	låg				88 hög
Revbensform	flack				100 välv
Kroppsdjup	grunt				91 djup
Bröstbredd	smal				98 bred
Korslutning	överbyggd				90 sluttande
Korsbredd	smalt				109 brett
Hasvinkel	rak				97 vinklad
Fotvinkel	låg				102 brant
Haskvalitet	svullna (hasor)				99 torra
Ben bakifrån	hastrång				107 parallell
Frambensställning	vinklade				105 parallell
Rörelser	dålig				112 bra
Bakjuverhöjd	låg				99 högt
Juveligament	svagt				107 starkt
Spenplacering fram	vitt				96 tätt
Spenplacering bak	vitt				104 tätt
Främre juveranfästning	löst				120 stark
Juverbalans	baktungt				97 framtungt
Juverdju	dju				114 grunt
Spenlängd	korta				105 långa

Döttrar Exteriör: 594



RZhealth	120	88 %
RZudderfit	110	84 %
RZhoof	114	76 %
RZrepro	113	75 %
RZmetabol	108	79 %
RZcalfhealth	99	89 %
DDcontrol	113	75 %



RZRobot	114	96 %
RZPersistence	96	95 %
RZorganic	129	94 %
RZFeedEfficiency	92	53 %

Kappa kasein	AA	
Beta kasein	A2A3	
Mjök	Fett	Protein
+416 kg	+0,20 %	+0,14 %
	+38 kg	+30 kg
Säkerhet	95 %	
Döttrar	740	
Besätningar	197	

Collin

159008 Född: 07.05.2020

HOLDEUM000123962673



Kodnummer: 9-8522

aAa 324165

♂ **Copyright** (♂ *Imax*)

♀ ELL Venezia (3) VG 87 (♂ **Malinus**)

3/3 14631 3,70 542 3,34 488

♀ Col Larissa (2) VG 86 (♂ **Aloud**)

4/3 12537 3,65 458 3,41 427

♀ Col Lullaby (2) GP 84 (♂ **Anton**)

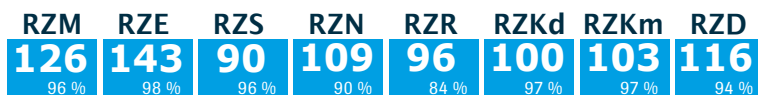
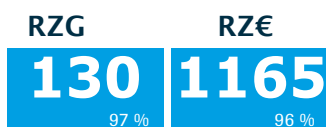

Beräkningsdatum:
vit / 04-2026

Linjärbeskrivning	88	100	112	124	
Mjölkinde					119
Mjök kg					125
Fett kg					120
Protein kg					120
Korshöjd	låg				124 hög
Revbensform	flack				133 välv
Kroppsdjup	grunt				111 djup
Bröstbredd	smal				102 bred
Korslutning	överbyggd				107 sluttande
Korsbredd	smalt				106 brett
Hasvinkel	rak				94 vinklad
Fotvinkel	låg				104 brant
Haskvalitet	svullna (hasor)				106 torra
Ben bakifrån	hastrång				112 parallell
Frambensställning	vinklade				105 parallell
Rörelser	dålig				116 bra
Bakjuverhöjd	låg				131 högt
Juveligament	svagt				102 starkt
Spenplacering fram	vitt				106 tätt
Spenplacering bak	vitt				86 tätt
Främre juveranfästning	löst				122 stark
Juverbalans	baktungt				130 framtungt
Juverdju	dju				124 grunt
Spenlängd	korta				113 långa

Döttrar Exteriör: 1026



Befke

RZhealth	101	92 %
RZudderfit	97	89 %
RZhoof	109	85 %
RZrepro	99	82 %
RZmetabol	101	84 %
RZcalfhealth	95	96 %
DDcontrol	111	87 %



RZRobot	---	-- %
RZPersistence	112	96 %
RZorganic	116	95 %
RZFeedEfficiency	109	42 %

Kappa kasein	BB	
Beta kasein	A1A2	
Mjök	Fett	Protein
+1028 kg	+0,23 %	+0,03 %
	+68 kg	+39 kg
Säkerhet	96 %	
Döttrar	2545	
Besätningar	625	

Freezer

572990 Född: 23.03.2017

HOLNLDM000714486596

♂ **Finder** (♂ *Balisto*)



Kodnummer: 9-8621

aAa 423156

♀ Liesje1195 (1) VG 87 (♂ **Silver**)

6/6 12653 4,29 543 3,49 441

♀ Liesje1105 (1) VG 86 (♂ **Fanatic**)

7/6 13331 4,25 567 3,51 468

♀ Liesje992 (3) VG 87 (♂ **Bluejay**)

RZG

123

99 %

RZ€

859

99 %

RZM

109

99 %

RZE

121

99 %

RZS

117

99 %

RZN

119

99 %

RZR

103

97 %

RZKd

99

98 %

RZKm

108

99 %

RZD

105

99 %

Beräkningsdatum:
vit / 04-2026

Linjärbeskrivning	88	100	112	124	
Mjölkinde					106
Mjök kg					114
Fett kg					110
Protein kg					110
Korshöjd	låg				121 hög
Revbensform	flack				107 vält
Kroppsdjup	grunt				119 djup
Bröstbredd	smal				115 bred
Korslutning	överbyggd				114 sluttande
Korsbredd	smalt				104 brett
Hasvinkel	rak				106 vinklad
Fotvinkel	låg				111 brant
Haskvalitet	svullna (hasor)				96 torra
Ben bakifrån	hastrång				116 parallell
Frambensställning	vinklade				110 parallell
Rörelser	dålig				113 bra
Bakjuverhöjd	låg				100 högt
Juveligament	svagt				97 starkt
Spenplacering fram	vitt				120 tätt
Spenplacering bak	vitt				101 tätt
Främre juveranfästning	löst				110 stark
Juverbals	baktungt				119 framtungt
Juverdju	dju				115 grunt
Spenlängd	korta				95 långa

Döttrar Exteriör: 1526



Zuleika

RZhealth	116	97 %
RZudderfit	109	95 %
RZhoof	107	95 %
RZrepro	105	92 %
RZmetabol	114	92 %
RZcalfhealth	92	98 %
DDcontrol	104	96 %

RZRobot	106	98 %
RZPersistence	105	99 %
RZorganic	121	99 %
RZFeedEfficiency	74	68 %

Kappa kasein	BB	
Beta kasein	A1A2	
Mjök	Fett	Protein
+629 kg	-0,06 %	-0,06 %
	+18 kg	+15 kg

Säkerhet	99 %
Döttrar	6355
Besättningar	1866

Garfield EX92

769105 Född: 10.05.2019

HOLDEUM000362072016

♂ **Gywer RF** (♂ *Gymnast*)



Kodnummer: 9-8450

aAa 432516

♀ Alexis (4) VG 89 (♂ **Bandares**)

4/4 12899 4,29 553 3,67 474

♀ Dream (4) EX 91 (♂ **Damaris**)

5/4 14798 4,07 602 3,61 534

♀ Alexa One EX90 (4) EX 90 (♂ **NUMERO UNO**)

RZG

128

99 %

RZ€

1345

99 %

RZM

121

99 %

RZE

117

99 %

RZS

121

99 %

RZN

118

97 %

RZR

112

91 %

RZKd

103

97 %

RZKm

105

98 %

RZD

107

97 %

Beräkningsdatum:
vit / 04-2026

Linjärbeskrivning	88	100	112	124	
Mjölkinde					113
Mjök kg					123
Fett kg					111
Protein kg					118
Korshöjd	låg				119 hög
Revbensform	flack				105 vält
Kroppsdjup	grunt				108 djup
Bröstbredd	smal				107 bred
Korslutning	överbyggd				95 sluttande
Korsbredd	smalt				112 brett
Hasvinkel	rak				104 vinklad
Fotvinkel	låg				107 brant
Haskvalitet	svullna (hasor)				99 torra
Ben bakifrån	hastrång				98 parallell
Frambensställning	vinklade				112 parallell
Rörelser	dålig				103 bra
Bakjuverhöjd	låg				112 högt
Juveligament	svagt				104 starkt
Spenplacering fram	vitt				118 tätt
Spenplacering bak	vitt				103 tätt
Främre juveranfästning	löst				111 stark
Juverbals	baktungt				100 framtungt
Juverdju	dju				110 grunt
Spenlängd	korta				101 långa

Döttrar Exteriör: 1387



Sophia

RZhealth	108	96 %
RZudderfit	106	95 %
RZhoof	103	94 %
RZrepro	103	92 %
RZmetabol	106	92 %
RZcalfhealth	103	95 %
DDcontrol	99	95 %

RZRobot	109	98 %
RZPersistence	120	99 %
RZorganic	122	98 %
RZFeedEfficiency	89	43 %

Kappa kasein	AB	
Beta kasein	A1A2	
Mjök	Fett	Protein
+978 kg	-0,04 %	+0,06 %
	+35 kg	+41 kg

Säkerhet	99 %
Döttrar	3657
Besättningar	1282

Marpon

619217 Född: 30.10.2019

HOLNLDM000571815689

♂ **Martin** (♂ *Adorable*)



Kodnummer: 9-8490

aAa 342516

♀ Koepon Band Classy 402 (1) VG 87 (♂ **Bandares**)

4/3 9829 4,84 476 3,52 346

♀ Koepon Rubi Classy 267 (♂ **Rubicon**)

3/3 11881 4,04 480 3,36 399

♀ Koepon Door Classy 161 (1) GP 84 (♂ **Doorman**)

RZG	RZ€
134	1519
96 %	96 %

RZM	RZE	RZS	RZN	RZR	RZKd	RZKm	RZD
123	129	109	121	108	100	112	97
96 %	97 %	96 %	88 %	79 %	92 %	94 %	94 %

Beräkningsdatum:
vit / 04-2026

Linjärbeskrivning	88	100	112	124	
Mjölkinde					120
Mjök kg					109
Fett kg					124
Protein kg					113
Korshöjd	låg				104 hög
Revbensform	flack				120 vält
Kroppsdjup	grunt				105 djup
Bröstbredd	smal				98 bred
Korslutning	överbyggd				106 sluttande
Korsbredd	smalt				98 brett
Hasvinkel	rak				115 vinklad
Fotvinkel	låg				89 brant
Haskvalitet	svullna (hasor)				115 torra
Ben bakifrån	hastrång				118 parallell
Frambensställning	vinklade				118 parallell
Rörelser	dålig				119 bra
Bakjuverhöjd	låg				113 högt
Juveligament	svagt				93 starkt
Spenplacering fram	vitt				120 tätt
Spenplacering bak	vitt				104 tätt
Främre juveranfästning	löst				116 stark
Juverbals	baktungt				134 framtungt
Juverdju	dju				114 grunt
Spenlängd	korta				110 långa

Döttrar Exteriör: 638



Giorgia

RZhealth	114	91 %
RZudderfit	114	87 %
RZhoof	104	82 %
RZrepro	98	79 %
RZmetabol	106	82 %
RZcalfhealth	84	84 %
DDcontrol	105	82 %



RZRobot	---	-- %
RZPersistence	109	96 %
RZorganic	128	94 %
RZFeedEfficiency	102	42 %

Kappa kasein	BB	
Beta kasein	A2A2	
Mjök	Fett	Protein
+254 kg	+0,57 %	+0,18 %
	+72 kg	+28 kg

Säkerhet	96 %
Döttrar	1900
Besättningar	495

Migel EX 92

811642 Född: 07.09.2019

HOLDEUM000361614595

♂ **Milktime** (♂ *Duke*)



Kodnummer: 9-8503

aAa 324156

♀ Ri-Val-Re Rasp 2131-ET (♂ **Rubi-Asp**)

1/1 12302 4,53 557 3,38 416

♀ Ms Sofias Serendipity RC (♂ **Supershot**)

2/2 11769 4,35 512 3,43 404

♀ Snowbiz Sofia Red (1) VG 85 (♂ **Sympatico**)

RZG	RZ€
136	1795
99 %	99 %

RZM	RZE	RZS	RZN	RZR	RZKd	RZKm	RZD
134	105	121	124	98	103	111	106
99 %	99 %	99 %	98 %	96 %	99 %	99 %	99 %

Beräkningsdatum:
vit / 04-2026

Linjärbeskrivning	88	100	112	124	
Mjölkinde					107
Mjök kg					130
Fett kg					106
Protein kg					116
Korshöjd	låg				106 hög
Revbensform	flack				109 vält
Kroppsdjup	grunt				108 djup
Bröstbredd	smal				112 bred
Korslutning	överbyggd				126 sluttande
Korsbredd	smalt				109 brett
Hasvinkel	rak				115 vinklad
Fotvinkel	låg				94 brant
Haskvalitet	svullna (hasor)				106 torra
Ben bakifrån	hastrång				102 parallell
Frambensställning	vinklade				120 parallell
Rörelser	dålig				111 bra
Bakjuverhöjd	låg				104 högt
Juveligament	svagt				104 starkt
Spenplacering fram	vitt				99 tätt
Spenplacering bak	vitt				108 tätt
Främre juveranfästning	löst				93 stark
Juverbals	baktungt				90 framtungt
Juverdju	dju				92 grunt
Spenlängd	korta				95 långa

Döttrar Exteriör: 4038



Minna Uck

RZhealth	113	98 %
RZudderfit	107	98 %
RZhoof	110	97 %
RZrepro	107	96 %
RZmetabol	106	96 %
RZcalfhealth	98	99 %
DDcontrol	106	98 %



RZRobot	108	99 %
RZPersistence	120	99 %
RZorganic	132	99 %
RZFeedEfficiency	82	48 %

Kappa kasein	AB	
Beta kasein	A2A2	
Mjök	Fett	Protein
+2638 kg	-0,33 %	-0,20 %
	+60 kg	+65 kg

Säkerhet	99 %
Döttrar	8995
Besättningar	1905

Mirco

266363 Född: 12.12.2019
HOLDEUM000361629044

♂ **Mick** (♂ *Jagger*)

aAa 243615

♀ RsrV 61253 (3) VG 88 (♂ **Reserve**)

4/4 12252 3,62 444 3,40 417

♀ Fastlane (1) VG 87 (♂ **Silver**)

♀ Company (1) VG 88 (♂ **McCutchen**)

RZG

RZ€

141

1835

97 %

97 %

RZM

RZE

RZS

RZN

RZR

RZKd

RZKm

RZD

130

123

112

121

113

108

109

106

97 %

99 %

97 %

91 %

84 %

97 %

97 %

97 %

Beräkningsdatum:
vit / 04-2026

Linjärbeskrivning	88	100	112	124	
Mjölkinde					266363-04/26
Mjök kg					116
Fett kg					115
Protein kg					116
Korshöjd	låg				121 hög
Revbensform	flack				108 välv
Kroppsdjup	grunt				105 djup
Bröstbredd	smal				106 bred
Korslutning	överbyggd				98 sluttande
Korsbredd	smalt				111 brett
Hasvinkel	rak				88 vinklad
Fotvinkel	låg				112 brant
Haskvalitet	svullna (hasor)				99 torra
Ben bakifrån	hastrång				100 parallell
Frambensställning	vinklade				92 parallell
Rörelser	dålig				103 bra
Bakjuverhöjd	låg				123 högt
Juveligament	svagt				102 starkt
Spenplacering fram	vitt				110 tätt
Spenplacering bak	vitt				101 tätt
Främre juveranfästning	löst				111 stark
Juverbals	baktungt				123 framtungt
Juverdju	dju				116 grunt
Spenlängd	korta				116 långa

Döttrar Exteriör: 1338

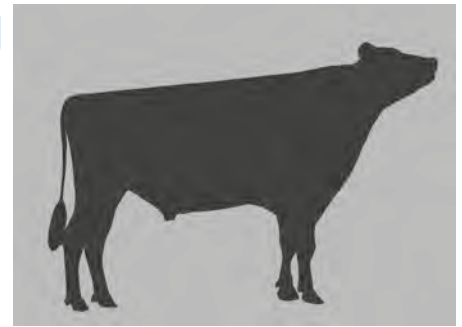

RZhealth	118	91 %
RZudderfit	107	88 %
RZhoof	112	83 %
RZrepro	111	80 %
RZmetabol	113	83 %
RZcalfhealth	104	93 %
DDcontrol	112	84 %



RZRobot	108	97 %
RZPersistence	105	97 %
RZorganic	133	95 %
RZFeedEfficiency	93	41 %

Kappa kasein	AB	
Beta kasein	A1A2	
Mjök	Fett	Protein
+1256 kg	+0,03 %	+0,11 %
	+53 kg	+56 kg

Säkerhet	97 %
Döttrar	2272
Besättningar	839

Predar

619213 Född: 23.08.2019
HOLDNM000000261168

♂ **Pursuit** (♂ *Imax*)

aAa 315246

♀ Pen-Col Superhero Mistral (2) EX 91 (♂ **Superhero**)

3/3 14131 4,47 631 3,62 512

♀ Pen-Col Silver Missy (♂ **Silver**)

♀ Pen-Col SS Mistress (1) GP 82 (♂ **Supersire**)

RZG

RZ€

135

1490

95 %

95 %

RZM

RZE

RZS

RZN

RZR

RZKd

RZKm

RZD

111

120

115

131

124

103

112

104

96 %

93 %

96 %

87 %

78 %

92 %

92 %

91 %

Beräkningsdatum:
vit / 04-2026

Linjärbeskrivning	88	100	112	124	
Mjölkinde					619213-04/26
Mjök kg					104
Fett kg					102
Protein kg					105
Korshöjd	låg				85 hög
Revbensform	flack				98 välv
Kroppsdjup	grunt				87 djup
Bröstbredd	smal				96 bred
Korslutning	överbyggd				97 sluttande
Korsbredd	smalt				100 brett
Hasvinkel	rak				103 vinklad
Fotvinkel	låg				98 brant
Haskvalitet	svullna (hasor)				121 torra
Ben bakifrån	hastrång				117 parallell
Frambensställning	vinklade				118 parallell
Rörelser	dålig				131 bra
Bakjuverhöjd	låg				111 högt
Juveligament	svagt				109 starkt
Spenplacering fram	vitt				96 tätt
Spenplacering bak	vitt				100 tätt
Främre juveranfästning	löst				103 stark
Juverbals	baktungt				115 framtungt
Juverdju	dju				105 grunt
Spenlängd	korta				116 långa

Döttrar Exteriör: 287



Pretty

RZhealth	119	89 %
RZudderfit	109	85 %
RZhoof	117	78 %
RZrepro	112	76 %
RZmetabol	106	79 %
RZcalfhealth	104	85 %
DDcontrol	118	77 %



RZRobot	123	90 %
RZPersistence	101	96 %
RZorganic	131	94 %
RZFeedEfficiency	105	46 %

Kappa kasein	AA	
Beta kasein	A1A2	
Mjök	Fett	Protein
+106 kg	+0,34 %	+0,06 %
	+41 kg	+10 kg

Säkerhet	96 %
Döttrar	711
Besättningar	147

Adonis

H5C



Kodnummer: 9-5198

691050 Född: 14.05.2023

HOLDEUM000771275122

♂ **Adwin** (♂ *Adaway*)

aAa 243165

♀ OCD RUW Zita (2) VG 85 (♂ **Chilton**)

3/2 10910 4,47 488 3,60 393

♀ OCD Pinnac Danbury 50312 (♂ **Pinnacle**)

♀ OCD Rubico Danbury 35333 (1) GP 82 (♂ **Rubicon**)

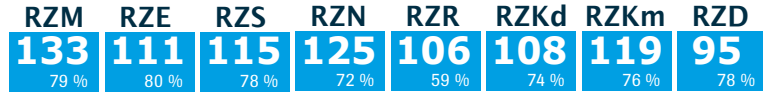
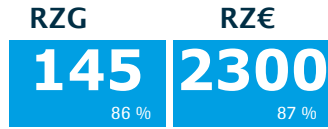

Beräkningsdatum: vit / 04-2026

Linjärbeskrivning	88	100	112	124		
Mjölkinde					123	
Mjök kg					116	
Fett kg					119	
Protein kg					124	
Korshöjd	låg				109	hög
Revbensform	flack				96	vävt
Kroppsdjup	grunt				98	djup
Bröstbredd	smal				92	bred
Korslutning	överbyggd				112	sluttande
Korsbredd	smalt				100	brett
Hasvinkel	rak				86	vinklad
Fotvinkel	låg				104	brant
Haskvalitet	svullna (hasor)				109	torra
Ben bakifrån	hastrång				109	parallell
Frambensställning	vinklade				112	parallell
Rörelser	dålig				110	bra
Bakjuverhöjd	låg				106	högt
Juveligament	svagt				99	starkt
Spenplacering fram	vitt				107	tätt
Spenplacering bak	vitt				97	tätt
Främre juveranfästning	löst				102	stark
Juverbalans	baktungt				88	framtungt
Juverdjup	djupt				100	grunt
Spenlängd	korta				107	långa

Döttrar Exteriör: 0



Adonis

RZhealth	125	83 %
RZudderfit	108	78 %
RZhoof	124	64 %
RZrepro	109	67 %
RZmetabol	113	72 %
RZcalfhealth	95	63 %
DDcontrol	124	56 %



RZRobot	109	73 %
RZPersistence	96	78 %
RZorganic	140	86 %
RZFeedEfficiency	93	41 %

Kappa kasein BB
Beta kasein A2A2

Mjök	Fett	Protein
+1061 kg	+0,28 %	+0,14 %
	+75 kg	+53 kg

Säkerhet	79 %
Döttrar	0
Besättningar	0

Campbell

575329 Född: 18.08.2023



Kodnummer: ---

HOLDEUM001505413413

♂ **Comeback** (♂ *Commitment*)

aAa 324165

♀ Ibis (2) VG 86 (♂ **Star P RDC**)

2/2 12277 3,14 385 3,40 417

♀ Ibrahima (2) VG 87 (♂ **Gywer RDC**)

2/1 10208 3,78 386 3,35 342

♀ Ibiziana (4) VG 89 (♂ **Salvatore**)

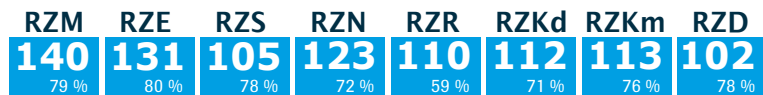
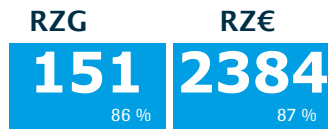

Beräkningsdatum: vit / 04-2026

Linjärbeskrivning	88	100	112	124		
Mjölkinde					---	
Mjök kg					---	
Fett kg					---	
Protein kg					---	
Korshöjd	låg				109	hög
Revbensform	flack				103	vävt
Kroppsdjup	grunt				110	djup
Bröstbredd	smal				100	bred
Korslutning	överbyggd				117	sluttande
Korsbredd	smalt				98	brett
Hasvinkel	rak				102	vinklad
Fotvinkel	låg				90	brant
Haskvalitet	svullna (hasor)				113	torra
Ben bakifrån	hastrång				114	parallell
Frambensställning	vinklade				110	parallell
Rörelser	dålig				119	bra
Bakjuverhöjd	låg				138	högt
Juveligament	svagt				99	starkt
Spenplacering fram	vitt				82	tätt
Spenplacering bak	vitt				83	tätt
Främre juveranfästning	löst				114	stark
Juverbalans	baktungt				114	framtungt
Juverdjup	djupt				116	grunt
Spenlängd	korta				107	långa

Döttrar Exteriör: 0



Campbell

RZhealth	116	83 %
RZudderfit	103	78 %
RZhoof	115	63 %
RZrepro	112	67 %
RZmetabol	107	71 %
RZcalfhealth	94	63 %
DDcontrol	111	55 %



RZRobot	---	-- %
RZPersistence	112	78 %
RZorganic	137	86 %
RZFeedEfficiency	92	41 %

Kappa kasein AB
Beta kasein A2A2

Mjök	Fett	Protein
+2169 kg	-0,14 %	+0,01 %
	+68 kg	+76 kg

Säkerhet	79 %
Döttrar	0
Besättningar	0

Connor

761500 Född: 01.11.2024

HOLDEUM000818602452

♂ **Comet** (♂ *Concept*)



Kodnummer: 9-9325

aAa 243165

♀ Lambada (1) GP 84 (♂ **Rover**)

1/1 13806 4,05 559 3,22 445

♀ La Chica (1) VG 85 (♂ **Indulge**)

2/1 13652 4,50 615 3,36 459

♀ Laumbadia (♂ **King Doc**)

RZG

RZ€

152

2780

86 %

87 %

RZM

RZE

RZS

RZN

RZR

RZKd

RZKm

RZD

140

123

117

126

116

108

117

107

78 %

79 %

77 %

72 %

58 %

71 %

74 %

77 %

Beräkningsdatum:
vit / 04-2026

Linjärbeskrivning	88	100	112	124	
Mjölkinde					119
Mjök kg					120
Fett kg					124
Protein kg					116
Korshöjd	låg				114 hög
Revbensform	flack				109 välv
Kroppsdjup	grunt				96 djup
Bröstbredd	smal				98 bred
Korslutning	överbyggd				122 sluttande
Korsbredd	smalt				105 brett
Hasvinkel	rak				97 vinklad
Fotvinkel	låg				100 brant
Haskvalitet	svullna (hasor)				111 torra
Ben bakifrån	hastrång				117 parallell
Frambensställning	vinklade				98 parallell
Rörelser	dålig				118 bra
Bakjuverhöjd	låg				122 högt
Juverigament	svagt				103 starkt
Spenplacering fram	vitt				89 tät
Spenplacering bak	vitt				86 tät
Främre juveranfästning	löst				102 stark
Juverbals	baktungt				107 framtungt
Juverdyp	djupt				108 grunt
Spenlängd	korta				115 långa

Döttrar Exteriör: 0



Connor

RZhealth	114	83 %
RZudderfit	105	78 %
RZhoof	112	63 %
RZrepro	109	67 %
RZmetabol	106	71 %
RZcalfhealth	126	62 %
DDcontrol	106	55 %



RZRobot	---	-- %
RZPersistence	107	77 %
RZorganic	140	86 %
RZFeedEfficiency	99	41 %

Kappa kasein AA
Beta kasein A2A2

Mjök	Fett	Protein
+1629 kg	+0,44 %	-0,04 %
	+118 kg	+52 kg

Säkerhet	78 %
Döttrar	0
Besättningar	0

Farrell EX90

823298 Född: 06.02.2022

HOLDEUM000542208460

♂ **Foreman** (♂ *Freemax*)



Kodnummer: 9-8752

aAa 234165

♀ THI Chianina (3) EX 91 (♂ **Skyline**)

4/3 13463 4,06 546 3,82 514

♀ THI Cassandra (3) EX 92 (♂ **Montross**)

5/4 14338 3,80 545 3,31 475

♀ THI Chiquitita (1) VG 85 (♂ **Barclay**)

RZG

RZ€

137

1617

87 %

88 %

RZM

RZE

RZS

RZN

RZR

RZKd

RZKm

RZD

125

125

100

121

102

103

100

113

80 %

80 %

79 %

74 %

65 %

93 %

76 %

78 %

Beräkningsdatum:
vit / 04-2026

Linjärbeskrivning	88	100	112	124	
Mjölkinde					116
Mjök kg					106
Fett kg					116
Protein kg					113
Korshöjd	låg				106 hög
Revbensform	flack				101 välv
Kroppsdjup	grunt				109 djup
Bröstbredd	smal				115 bred
Korslutning	överbyggd				104 sluttande
Korsbredd	smalt				101 brett
Hasvinkel	rak				103 vinklad
Fotvinkel	låg				86 brant
Haskvalitet	svullna (hasor)				104 torra
Ben bakifrån	hastrång				109 parallell
Frambensställning	vinklade				118 parallell
Rörelser	dålig				120 bra
Bakjuverhöjd	låg				117 högt
Juverigament	svagt				95 starkt
Spenplacering fram	vitt				97 tät
Spenplacering bak	vitt				78 tät
Främre juveranfästning	löst				119 stark
Juverbals	baktungt				119 framtungt
Juverdyp	djupt				122 grunt
Spenlängd	korta				101 långa

Döttrar Exteriör: 0



Farrell

RZhealth	114	84 %
RZudderfit	105	79 %
RZhoof	114	66 %
RZrepro	105	69 %
RZmetabol	106	74 %
RZcalfhealth	87	86 %
DDcontrol	117	60 %



RZRobot	120	74 %
RZPersistence	102	79 %
RZorganic	130	87 %
RZFeedEfficiency	97	42 %

Kappa kasein AB
Beta kasein A1A2

Mjök	Fett	Protein
+648 kg	+0,36 %	+0,13 %
	+66 kg	+37 kg

Säkerhet	80 %
Döttrar	0
Besättningar	0

Magello

690955 Född: 25.04.2022

HOLNLDM000597161748

♂ **Migel** (♂ *Milktime*)

aAa 243651

♀ SPH Alberta (♂ **Bali**)

RZG

RZ€

151

2430

87 %

88 %

♀ Alida (2) VG 86 (♂ **Gymnast**)

5/4 11819 4,32 511 3,95 467

♀ Heidenskipster Amalia (1) VG 86 (♂ **Supershot**)

RZM

RZE

RZS

RZN

RZR

RZKd

RZKm

RZD

137

122

118

126

113

99

119

97

80 %

80 %

79 %

74 %

63 %

95 %

76 %

78 %

Beräkningsdatum:
vit / 04-2026



Magello

RZhealth	119	84 %
RZudderfit	108	79 %
RZhoof	112	67 %
RZrepro	118	70 %
RZmetabol	105	74 %
RZcalfhealth	111	88 %
DDcontrol	108	60 %



RZRobot	---	-- %
RZPersistence	121	79 %
RZorganic	141	87 %
RZFeedEfficiency	93	42 %

Kappa kasein	AB	
Beta kasein	A2A2	
Mjök	Fett	Protein
+2483 kg	-0,33 %	-0,08 %
	+56 kg	+76 kg

Säkerhet	80 %
Döttrar	0
Besättningar	0

Linjärbeskrivning	88	100	112	124	
Mjökindex					112
Mjök kg					128
Fett kg					107
Protein kg					122
Korshöjd	låg				100 hög
Revbensform	flack				106 vält
Kroppsdjup	grunt				98 djup
Bröstbredd	smal				105 bred
Korslutning	överbyggd				106 sluttande
Korsbredd	smalt				113 brett
Hasvinkel	rak				102 vinklad
Fotvinkel	låg				103 brant
Haskvalitet	svullna (hasor)				111 torra
Ben bakifrån	hastrång				107 parallell
Frambensställning	vinklade				121 parallell
Rörelser	dålig				114 bra
Bakjuverhöjd	låg				117 högt
Juveligament	svagt				117 starkt
Spenplacering fram	vitt				104 tätt
Spenplacering bak	vitt				112 tätt
Främre juveranfästning	löst				106 stark
Juverbalsans	baktungt				91 framtungt
Juverdjupt	djupt				100 grunt
Spenlängd	korta				101 långa

Döttrar Exteriör: 0

Martini

101110 Född: 25.11.2022

HOLDEUM000364796717

H6C

♂ **Monteverdi** (♂ *AltaZazzle*)

aAa 432561

♀ Aris (2) VG 87 (♂ **Copyright**)

2/2 11571 3,77 436 3,46 400

♀ Athena (2) VG 85 (♂ **Malinus**)

3/2 8021 4,30 345 3,59 288

♀ Athene (5) VG 88 (♂ **Eclair**)

RZG

RZ€

140

1953

87 %

88 %

RZM

RZE

RZS

RZN

RZR

RZKd

RZKm

RZD

133

122

106

117

106

111

105

102

80 %

80 %

79 %

73 %

60 %

95 %

76 %

78 %

Beräkningsdatum:
vit / 04-2026



Martini

RZhealth	109	84 %
RZudderfit	101	79 %
RZhoof	110	65 %
RZrepro	101	68 %
RZmetabol	108	72 %
RZcalfhealth	112	81 %
DDcontrol	109	58 %



RZRobot	115	74 %
RZPersistence	111	79 %
RZorganic	129	87 %
RZFeedEfficiency	95	42 %

Kappa kasein	BB	
Beta kasein	A1A2	
Mjök	Fett	Protein
+794 kg	+0,51 %	+0,16 %
	+90 kg	+46 kg

Säkerhet	80 %
Döttrar	0
Besättningar	0

Linjärbeskrivning	88	100	112	124	
Mjökindex					116
Mjök kg					107
Fett kg					120
Protein kg					110
Korshöjd	låg				105 hög
Revbensform	flack				105 vält
Kroppsdjup	grunt				111 djup
Bröstbredd	smal				109 bred
Korslutning	överbyggd				113 sluttande
Korsbredd	smalt				112 brett
Hasvinkel	rak				91 vinklad
Fotvinkel	låg				103 brant
Haskvalitet	svullna (hasor)				102 torra
Ben bakifrån	hastrång				116 parallell
Frambensställning	vinklade				105 parallell
Rörelser	dålig				112 bra
Bakjuverhöjd	låg				111 högt
Juveligament	svagt				102 starkt
Spenplacering fram	vitt				108 tätt
Spenplacering bak	vitt				101 tätt
Främre juveranfästning	löst				109 stark
Juverbalsans	baktungt				102 framtungt
Juverdjupt	djupt				108 grunt
Spenlängd	korta				105 långa

Döttrar Exteriör: 0

Return

823360 Född: 09.08.2024

HOLDEUM000818615571

♂ **Real Syn** (♂ *Rover*)



Kodnummer: 9-9321

aAa 432516

♀ Macy (1) GP 84 (♂ *AltaAvitus*)

2/1 10427 4,87 508 3,73 389

♀ Peak Maudie (♂ *Pursuit*)

♀ Pine-Tree Mandolin (♂ *Medley*)

RZG

RZ€

155

2661

86 %

87 %



Return

04-2026

Genomiskt

RZM RZE RZS RZN RZR RZKd RZKm RZD

142 **125** **121** **122** **113** **94** **114** **100**

78 %

78 %

77 %

71 %

58 %

71 %

74 %

77 %

Beräkningsdatum:
vit / 04-2026

Linjärbeskrivning	88	100	112	124	
Mjölkinde					126
Mjök kg					118
Fett kg					125
Protein kg					124
Korshöjd	låg				104 hög
Revbensform	flack				106 välv
Kroppsdjup	grunt				96 djup
Bröstbredd	smal				105 bred
Korslutning	överbyggd				101 sluttande
Korsbredd	smalt				100 brett
Hasvinkel	rak				97 vinklad
Fotvinkel	låg				110 brant
Haskvalitet	svullna (hasor)				96 torra
Ben bakifrån	hastrång				107 parallell
Frambensställning	vinklade				114 parallell
Rörelser	dålig				109 bra
Bakjuverhöjd	låg				127 högt
Juveligament	svagt				109 starkt
Spenplacering fram	vitt				108 tät
Spenplacering bak	vitt				108 tät
Främre juveranfästning	löst				115 stark
Juverbals	baktungt				101 framtungt
Juverdju	dju				119 grunt
Spenlängd	korta				95 långa

Döttrar Exteriör: 0

RZhealth	126	83 %
RZudderfit	113	78 %
RZhoof	112	63 %
RZrepro	110	66 %
RZmetabol	117	71 %
RZcalfhealth	105	63 %
DDcontrol	117	55 %



RZRobot	114	71 %
RZPersistence	103	77 %
RZorganic	145	86 %
RZFeedEfficiency	90	40 %

Kappa kasein
Beta kasein

BE
A1A2

Mjök	Fett	Protein
+1256 kg	+0,49 %	+0,15 %
	+108 kg	+61 kg

Säkerhet	78 %
Döttrar	0
Besättningar	0

Riderlife

619259 Född: 06.09.2022

HOLDEUM000364024834

♂ **Ridercup** (♂ *Lariat*)



Kodnummer: 9-9109

aAa 243615

♀ Romina P (1) GP 84 (♂ *Calvin*)

2/1 12157 3,96 481 3,48 423

♀ Ronda P (3) VG 88 (♂ *Hotspot P*)

3/3 13456 4,20 565 3,59 483

♀ SHo RTL (2) GP 84 (♂ *Kerrigan*)

RZG

RZ€

132

1459

87 %

88 %



Riderlife

04-2026

Genomiskt

RZM RZE RZS RZN RZR RZKd RZKm RZD

129 **136** **95** **110** **102** **96** **97** **116**

80 %

81 %

79 %

73 %

60 %

82 %

76 %

78 %

Beräkningsdatum:
vit / 04-2026

Linjärbeskrivning	88	100	112	124	
Mjölkinde					121
Mjök kg					115
Fett kg					124
Protein kg					116
Korshöjd	låg				130 hög
Revbensform	flack				113 välv
Kroppsdjup	grunt				112 djup
Bröstbredd	smal				109 bred
Korslutning	överbyggd				103 sluttande
Korsbredd	smalt				105 brett
Hasvinkel	rak				92 vinklad
Fotvinkel	låg				118 brant
Haskvalitet	svullna (hasor)				91 torra
Ben bakifrån	hastrång				116 parallell
Frambensställning	vinklade				118 parallell
Rörelser	dålig				114 bra
Bakjuverhöjd	låg				130 högt
Juveligament	svagt				97 starkt
Spenplacering fram	vitt				100 tät
Spenplacering bak	vitt				95 tät
Främre juveranfästning	löst				114 stark
Juverbals	baktungt				135 framtungt
Juverdju	dju				127 grunt
Spenlängd	korta				109 långa

Döttrar Exteriör: 0

RZhealth	103	84 %
RZudderfit	99	79 %
RZhoof	104	65 %
RZrepro	104	68 %
RZmetabol	101	72 %
RZcalfhealth	97	70 %
DDcontrol	99	58 %

RZRobot	---	-- %
RZPersistence	102	79 %
RZorganic	119	87 %
RZFeedEfficiency	92	41 %

Kappa kasein
Beta kasein

AB
A2A2

Mjök	Fett	Protein
+949 kg	+0,34 %	+0,08 %
	+77 kg	+42 kg

Säkerhet	80 %
Döttrar	0
Besättningar	0

Rocket RDC

RDC



Kodnummer: 9-9377

267727 Född: 25.04.2023

HOLDEUM000542457594

♂ **Rover** (♂ *AltaZazzle*)

aAa 243615

♀ Js Relevat (2) VG 86 (♂ **Freestyle**)

2/1 13611 3,98 542 3,67 499

♀ JS Ronja (3) VG 85 (♂ **Solitaire P**)

3/2 11306 4,41 499 4,02 454

♀ JS Rory (1) VG 85 (♂ **Bestday**)

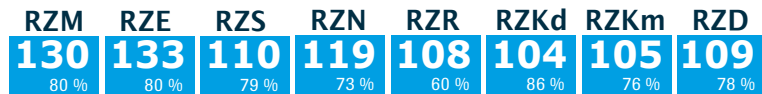
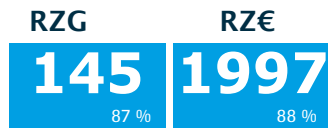

Beräkningsdatum:
vit / 04-2026

Linjärbeskrivning	88	100	112	124	
Mjölkindex					--
Mjök kg					--
Fett kg					--
Protein kg					--
Korshöjd	låg			122	hög
Revbensform	flack			104	välv
Kroppsdjup	grunt			102	djup
Bröstbredd	smal			90	bred
Korslutning	överbyggd			111	sluttande
Korsbredd	smalt			103	brett
Hasvinkel	rak			102	vinkl
Fotvinkel	låg			103	brant
Haskvalitet	svullna (hasor)			116	torra
Ben bakifrån	hastrång			112	parallell
Frambensställning	vinklade			104	parallel
Rörelser	dålig			119	bra
Bakjuverhöjd	låg			123	högt
Juveligament	svagt			95	starkt
Spenplacering fram	vitt			100	tätt
Spenplacering bak	vitt			94	tätt
Främre juveranfästning	löst			118	stark
Juverbals	baktungt			122	framtungt
Juverdju	dju			129	grunt
Spenlängd	korta			95	långa

Döttrar Exteriör: 0



RZhealth	120	84 %
RZudderfit	105	79 %
RZhoof	114	65 %
RZrepro	113	68 %
RZmetabol	113	72 %
RZcalfhealth	105	70 %
DDcontrol	115	58 %



RZRobot	121	74 %
RZPersistence	117	79 %
RZorganic	133	87 %
RZFeedEfficiency	102	41 %

Kappa kasein AA
Beta kasein A2A2

Mjök	Fett	Protein
+557 kg	+0,47 %	+0,23 %
	+75 kg	+45 kg

Säkerhet 80 %
Döttrar 0
Besättningar 0

Rodrigo

619258 Född: 06.08.2022

HOLDEUM000958220670

♂ **Rover** (♂ *AltaZazzle*)

aAa 315246

♀ DE 09 56066926 (1) VG 85 (♂ **Vitality**)

2/2 14030 3,76 528 3,30 463

♀ Dark Di (1) GP 84 (♂ **Dynamo**)

2/2 13726 4,09 562 3,38 464

♀ De-Su Delicia (3) VG 85 (♂ **Supershot**)

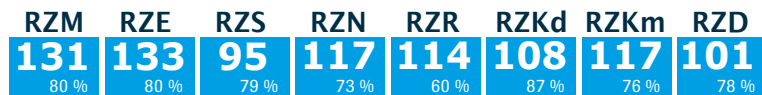
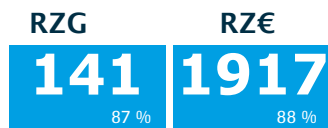

Beräkningsdatum:
vit / 04-2026

Linjärbeskrivning	88	100	112	124	
Mjölkindex					119
Mjök kg					115
Fett kg					125
Protein kg					113
Korshöjd	låg				122 hög
Revbensform	flack				120 välv
Kroppsdjup	grunt				108 djup
Bröstbredd	smal				109 bred
Korslutning	överbyggd				111 sluttande
Korsbredd	smalt				112 brett
Hasvinkel	rak				89 vinkl
Fotvinkel	låg				110 brant
Haskvalitet	svullna (hasor)				104 torra
Ben bakifrån	hastrång				114 parallell
Frambensställning	vinklade				111 parallel
Rörelser	dålig				117 bra
Bakjuverhöjd	låg				122 högt
Juveligament	svagt				103 starkt
Spenplacering fram	vitt				102 tätt
Spenplacering bak	vitt				111 tätt
Främre juveranfästning	löst				118 stark
Juverbals	baktungt				91 framtungt
Juverdju	dju				117 grunt
Spenlängd	korta				85 långa

Döttrar Exteriör: 0



Rodrigo

RZhealth	109	84 %
RZudderfit	94	79 %
RZhoof	115	65 %
RZrepro	105	68 %
RZmetabol	111	72 %
RZcalfhealth	99	74 %
DDcontrol	112	58 %



RZRobot	---	-- %
RZPersistence	101	79 %
RZorganic	130	87 %
RZFeedEfficiency	84	41 %

Kappa kasein AE
Beta kasein A1A2

Mjök	Fett	Protein
+1397 kg	+0,20 %	-0,03 %
	+80 kg	+45 kg

Säkerhet 80 %
Döttrar 0
Besättningar 0

Royal

102255 Född: 20.08.2024

HOLDEUM000365613708

♂ **Real Syn** (♂ **Rover**)



Kodnummer: 9-9320

aAa 324156

♀ **Jessy** (2) VG 86 (♂ **Golf**)

2/1 7914 4,27 338 3,70 293

♀ **Jody** (4) VG 87 (♂ **Freemax**)

4/3 9507 4,37 415 3,59 341

♀ **Joy** (1) VG 85 (♂ **Superhero**)

RZG

RZ€

149

2075

86 %

87 %

RZM

RZE

RZS

RZN

RZR

RZKd

RZKm

RZD

126

139

119

126

105

102

116

97

78 %

79 %

77 %

72 %

58 %

71 %

74 %

77 %

Beräkningsdatum:
vit / 04-2026

Linjärbeskrivning	88	100	112	124	
Mjölkindex					102255-04/26
Mjök kg					113
Fett kg					112
Protein kg					114
Korshöjd	låg				126 hög
Revbensform	flack				110 välv
Kroppsdjup	grunt				105 djup
Bröstbredd	smal				106 bred
Korslutning	överbyggd				109 sluttande
Korsbredd	smalt				120 brett
Hasvinkel	rak				98 vinklad
Fotvinkel	låg				107 brant
Haskvalitet	svullna (hasor)				106 torra
Ben bakifrån	hastrång				116 parallell
Frambensställning	vinklade				122 parallell
Rörelser	dålig				126 bra
Bakjuverhöjd	låg				117 högt
Juverigament	svagt				100 starkt
Spenplacering fram	vitt				99 tät
Spenplacering bak	vitt				93 tät
Främre juveranfästning	löst				119 stark
Juverbalans	baktungt				102 framtungt
Juverdjup	djupt				125 grunt
Spenlängd	korta				99 långa

Döttrar Exteriör: 0



Royal

RZhealth	122	83 %
RZudderfit	110	78 %
RZhoof	121	63 %
RZrepro	113	67 %
RZmetabol	106	71 %
RZcalfhealth	107	62 %
DDcontrol	121	55 %



RZRobot	125	71 %
RZPersistence	118	77 %
RZorganic	139	86 %
RZFeedEfficiency	102	40 %

Kappa kasein BB
Beta kasein A2A2

Mjök	Fett	Protein
+878 kg	+0,23 %	+0,10 %
	+62 kg	+42 kg

Säkerhet	78 %
Döttrar	0
Besättningar	0

Ryan P

Pp*

823365 Född: 19.10.2024

HOLDEUM000818665072

♂ **Rango** (♂ **Rover**)



Kodnummer: 9-9322

aAa 432561

♀ **Carla** (2) GP 84 (♂ **Santos P**)

2/1 7377 4,23 312 3,58 264

♀ **THI Clara** (♂ **Crownmax**)

3/2 8663 4,37 379 3,61 313

♀ **THI Cambodia** (4) EX 92 (♂ **Cameron**)

RZG

RZ€

154

2553

86 %

87 %

RZM

RZE

RZS

RZN

RZR

RZKd

RZKm

RZD

136

123

115

130

115

103

110

97

78 %

78 %

77 %

72 %

57 %

71 %

74 %

77 %

Beräkningsdatum:
vit / 04-2026

Linjärbeskrivning	88	100	112	124	
Mjölkindex					823365-04/26
Mjök kg					120
Fett kg					115
Protein kg					117
Korshöjd	låg				96 hög
Revbensform	flack				109 välv
Kroppsdjup	grunt				95 djup
Bröstbredd	smal				108 bred
Korslutning	överbyggd				110 sluttande
Korsbredd	smalt				105 brett
Hasvinkel	rak				92 vinklad
Fotvinkel	låg				114 brant
Haskvalitet	svullna (hasor)				102 torra
Ben bakifrån	hastrång				104 parallell
Frambensställning	vinklade				108 parallell
Rörelser	dålig				113 bra
Bakjuverhöjd	låg				119 högt
Juverigament	svagt				102 starkt
Spenplacering fram	vitt				97 tät
Spenplacering bak	vitt				91 tät
Främre juveranfästning	löst				112 stark
Juverbalans	baktungt				107 framtungt
Juverdjup	djupt				110 grunt
Spenlängd	korta				103 långa

Döttrar Exteriör: 0



Ryan P

RZhealth	125	83 %
RZudderfit	113	78 %
RZhoof	119	63 %
RZrepro	114	67 %
RZmetabol	107	71 %
RZcalfhealth	103	63 %
DDcontrol	120	56 %



RZRobot	118	71 %
RZPersistence	102	77 %
RZorganic	147	86 %
RZFeedEfficiency	94	40 %

Kappa kasein BE
Beta kasein A1A2

Mjök	Fett	Protein
+1211 kg	+0,25 %	+0,16 %
	+77 kg	+61 kg

Säkerhet	78 %
Döttrar	0
Besättningar	0

04-2026

Genomiskt

04-2026

Genomiskt

Saturn RDC

103000 Född: 23.12.2024

HOLDEUM000365890451

♂ **Shield** (♂ *Monteverdi*)

aAa 246315

♀ Yulia (1) VG 85 (♂ **Rover**)

100 T. 2928 5,53 162 3,59 105

♀ Yuma (♂ **Pinball**)

♀ Yumi (5) VG 89 (♂ **Superhero**)

RZG

RZ€

161

2872

86 %

87 %

RZM

RZE

RZS

RZN

RZR

RZKd

RZKm

RZD

130

133

122

144

122

110

123

95

78 %

78 %

77 %

71 %

57 %

71 %

74 %

77 %

Beräkningsdatum:
vit / 04-2026

Linjärbeskrivning	88	100	112	124	
Mjölkindex					103000-04/26
Mjök kg					--
Fett kg					--
Protein kg					--
Korshöjd	låg			116	hög
Revbensform	flack			105	välv
Kroppsdjup	grunt			97	djup
Bröstbredd	smal			97	bred
Korslutning	överbyggd			110	sluttande
Korsbredd	smalt			102	brett
Hasvinkel	rak			94	vinklad
Fotvinkel	låg			115	brant
Haskvalitet	svullna (hasor)			112	torra
Ben bakifrån	hastrång			106	parallell
Frambensställning	vinklade			106	parallel
Rörelser	dålig			114	bra
Bakjuverhöjd	låg			124	högt
Juverigament	svagt			97	starkt
Spenplacering fram	vitt			96	tätt
Spenplacering bak	vitt			87	tätt
Främre juveranfästning	löst			120	stark
Juverbalans	baktungt			103	framtungt
Juverdjup	djupt			128	grunt
Spenlängd	korta			106	långa

Döttrar Exteriör: 0



Saturn RDC

RZhealth	130	83 %
RZudderfit	115	78 %
RZhoof	120	63 %
RZrepro	112	66 %
RZmetabol	114	71 %
RZcalfhealth	101	62 %
DDcontrol	120	55 %



RZRobot	120	71 %
RZPersistence	121	77 %
RZorganic	154	86 %
RZFeedEfficiency	88	41 %

Kappa kasein AB
Beta kasein A2A2

Mjök	Fett	Protein
+307 kg	+0,89 %	+0,17 %
	+109 kg	+29 kg

Säkerhet	78 %	stark
Döttrar	0	
Besättningar	0	

Sentry P

619256 Född: 01.06.2022

HOLDEUM001504793710

Pp*

♂ **Signal P** (♂ *Simon P*)

aAa 234165

♀ SHS Electra (2) GP 83 (♂ **VH Crown**)

2/2 13545 4,10 556 3,45 467

♀ SHS England (2) VG 87 (♂ **Cameron**)

2/2 11114 4,12 458 3,37 374

♀ Broekhuis RUW Elite (3) VG 87 (♂ **Barcley**)

RZG

RZ€

140

1655

87 %

88 %

RZM

RZE

RZS

RZN

RZR

RZKd

RZKm

RZD

120

124

117

127

107

97

107

100

80 %

80 %

79 %

74 %

61 %

89 %

76 %

78 %

Beräkningsdatum:
vit / 04-2026

Linjärbeskrivning	88	100	112	124	
Mjölkindex					619256-04/26
Mjök kg					111
Fett kg					113
Protein kg					108
Korshöjd	låg			117	hög
Revbensform	flack			105	välv
Kroppsdjup	grunt			97	djup
Bröstbredd	smal			105	bred
Korslutning	överbyggd			103	sluttande
Korsbredd	smalt			108	brett
Hasvinkel	rak			96	vinklad
Fotvinkel	låg			107	brant
Haskvalitet	svullna (hasor)			103	torra
Ben bakifrån	hastrång			108	parallell
Frambensställning	vinklade			119	parallel
Rörelser	dålig			111	bra
Bakjuverhöjd	låg			122	högt
Juverigament	svagt			98	starkt
Spenplacering fram	vitt			86	tätt
Spenplacering bak	vitt			81	tätt
Främre juveranfästning	löst			109	stark
Juverbalans	baktungt			102	framtungt
Juverdjup	djupt			127	grunt
Spenlängd	korta			107	långa

Döttrar Exteriör: 0



Sentry P

RZhealth	123	84 %
RZudderfit	115	79 %
RZhoof	107	66 %
RZrepro	110	69 %
RZmetabol	113	73 %
RZcalfhealth	96	79 %
DDcontrol	99	59 %

RZRobot	---	-- %
RZPersistence	108	79 %
RZorganic	135	87 %
RZFeedEfficiency	92	41 %

Kappa kasein AB
Beta kasein A2A2

Mjök	Fett	Protein
+928 kg	-0,04 %	+0,07 %
	+33 kg	+40 kg

Säkerhet	80 %	stark
Döttrar	0	
Besättningar	0	

Skadi

267797 Född: 03.07.2023

HOLDEUM000365398578

♂ **Skater** (♂ Skelton)



Kodnummer: 9-9242

aAa 423651

♀ Dream Girl (3) VG 86 (♂ Migel)

3/2 10306 4,19 432 3,52 363

♀ Dream (1) GP 84 (♂ Bali)

4/3 9884 4,16 411 3,50 346

♀ Dancing (1) VG 85 (♂ Ikarus)

RZG	RZ€
145	2190
87 %	88 %

RZM	RZE	RZS	RZN	RZR	RZKd	RZKm	RZD
133	119	104	121	122	109	114	100
80 %	80 %	79 %	73 %	60 %	85 %	76 %	78 %

Beräkningsdatum: vit / 04-2026

Linjärbeskrivning	88	100	112	124	
Mjölkinde					114
Mjök kg					124
Fett kg					114
Protein kg					118
Korshöjd	låg				108
Revbensform	flack				95
Kroppsdjup	grunt				96
Bröstbredd	smal				106
Korslutning	överbyggd				113
Korsbredd	smalt				100
Hasvinkel	rak				98
Fotvinkel	låg				91
Haskvalitet	svullna (hasor)				112
Ben bakifrån	hastrång				113
Frambensställning	vinklade				105
Rörelser	dålig				119
Bakjuverhöjd	låg				120
Juverigament	svagt				99
Spenplacering fram	vitt				96
Spenplacering bak	vitt				87
Främre juveranfästning	löst				114
Juverbals	baktungt				91
Juverdju	djupt				110
Spenlängd	korta				102

Döttrar Exteriör: 0



Skadi

RZhealth	114	83 %
RZudderfit	104	78 %
RZhoof	119	64 %
RZrepro	106	67 %
RZmetabol	104	72 %
RZcalfhealth	107	67 %
DDcontrol	128	56 %



RZRobot	118	73 %
RZPersistence	116	79 %
RZorganic	135	87 %
RZFeedEfficiency	99	40 %

Kappa kasein	AA	
Beta kasein	A1A2	
Mjök	Fett	Protein
+1876 kg	-0,05 %	-0,07 %
	+68 kg	+56 kg

Säkerhet	80 %
Döttrar	0
Besättningar	0

Supa P RDC

268616 Född: 15.02.2025

HOLDEUM000366858108

Pp* RDC



Kodnummer: 9-9378

aAa ---

♀ Bavaria (2) VG 85 (♂ Asco-Red)

2/1 10303 4,51 465 3,70 381

♀ Biskaja (4) VG 85 (♂ Solitair P)

5/4 13210 4,10 542 3,62 478

♀ Bacara (2) VG 85 (♂ Mission P)

RZG	RZ€
145	2086
86 %	87 %

RZM	RZE	RZS	RZN	RZR	RZKd	RZKm	RZD
129	141	110	123	114	112	119	95
78 %	79 %	77 %	71 %	57 %	71 %	74 %	77 %

Beräkningsdatum: vit / 04-2026

Linjärbeskrivning	88	100	112	124	
Mjölkinde					--
Mjök kg					--
Fett kg					--
Protein kg					--
Korshöjd	låg				118
Revbensform	flack				118
Kroppsdjup	grunt				105
Bröstbredd	smal				111
Korslutning	överbyggd				103
Korsbredd	smalt				129
Hasvinkel	rak				109
Fotvinkel	låg				102
Haskvalitet	svullna (hasor)				102
Ben bakifrån	hastrång				100
Frambensställning	vinklade				116
Rörelser	dålig				108
Bakjuverhöjd	låg				137
Juverigament	svagt				101
Spenplacering fram	vitt				107
Spenplacering bak	vitt				101
Främre juveranfästning	löst				123
Juverbals	baktungt				109
Juverdju	djupt				125
Spenlängd	korta				107

Döttrar Exteriör: 0



RZhealth	108	83 %
RZudderfit	102	78 %
RZhoof	106	63 %
RZrepro	106	66 %
RZmetabol	106	71 %
RZcalfhealth	109	62 %
DDcontrol	110	55 %



RZRobot	115	72 %
RZPersistence	102	77 %
RZorganic	131	86 %
RZFeedEfficiency	86	40 %

Kappa kasein	AB	
Beta kasein	A2A2	
Mjök	Fett	Protein
+762 kg	+0,51 %	+0,09 %
	+88 kg	+37 kg

Säkerhet	78 %
Döttrar	0
Besättningar	0

04-2026

Genomiskt

04-2026

Genomiskt

Celon P Red

Pp*



823373 Född: 23.11.2024

Kodnummer: 9-9324

HOLDEUM001505483109

♂ Can PP RDC (♂ Cartoon P)

aAa 423561

♀ HaC Andromeda (1) VG 85 (♂ AltaZazzle)

2/1 12440 4,08 508 3,53 439

♀ HaC Venezuela (3) VG 87 (♂ VH Crown)

3/2 14576 3,57 520 3,51 512

♀ HaC Panama Red (3) VG 86 (♂ Pace Red)

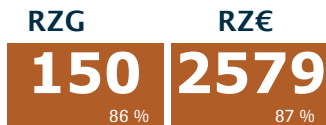

Beräkningsdatum: vit / 04-2026

Linjärbeskrivning	88	100	112	124	
Mjölkinde					116
Mjök kg					105
Fett kg					123
Protein kg					106
Korshöjd	låg				109 hög
Revbensform	flack				101 vält
Kroppsdjup	grunt				102 djup
Bröstbredd	smal				97 bred
Korslutning	överbyggd				95 sluttande
Korsbredd	smalt				98 brett
Hasvinkel	rak				98 vinklad
Fotvinkel	låg				99 brant
Haskvalitet	svullna (hasor)				109 torra
Ben bakifrån	hastrång				107 parallell
Frambensställning	vinklade				103 parallell
Rörelser	dålig				109 bra
Bakjuverhöjd	låg				126 högt
Juveligament	svagt				104 starkt
Spenplacering fram	vitt				110 tät
Spenplacering bak	vitt				104 tät
Främre juveranfästning	löst				111 stark
Juverbalans	baktungt				115 framtungt
Juverdju	dju				116 grunt
Spenlängd	korta				106 långa

Döttrar Exteriör: 0



Celon P Red

RZhealth	115	83%
RZudderfit	106	78%
RZhoof	110	63%
RZrepro	104	67%
RZmetabol	110	71%
RZcalfhealth	126	63%
DDcontrol	108	56%



RZRobot	115	72%
RZPersistence	108	77%
RZorganic	139	86%
RZFeedEfficiency	91	41%

Kappa kasein	AB	
Beta kasein	A2A2	
Mjök	Fett	Protein
+595 kg	+0,92 %	+0,17 %
	+119 kg	+38 kg

Säkerhet	78 %
Döttrar	0
Besättningar	0

Cristiano

585344 Född: 17.11.2024



Kodnummer: 9-9323

HOLDEUM000668238645

♂ CR 7 P (♂ Cartoon P)

aAa ---

♀ Birgit Red (♂ Refine-Red)

♀ Barbara (♂ Best Benz)

3/2 10114 4,32 437 3,54 358

♀ Basic RDC (1) GP 83 (♂ Hotspot P)

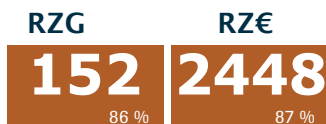

Beräkningsdatum: vit / 04-2026

Linjärbeskrivning	88	100	112	124	
Mjölkinde					107
Mjök kg					114
Fett kg					100
Protein kg					115
Korshöjd	låg				116 hög
Revbensform	flack				124 vält
Kroppsdjup	grunt				106 djup
Bröstbredd	smal				111 bred
Korslutning	överbyggd				101 sluttande
Korsbredd	smalt				105 brett
Hasvinkel	rak				102 vinklad
Fotvinkel	låg				107 brant
Haskvalitet	svullna (hasor)				100 torra
Ben bakifrån	hastrång				111 parallell
Frambensställning	vinklade				108 parallell
Rörelser	dålig				114 bra
Bakjuverhöjd	låg				109 högt
Juveligament	svagt				111 starkt
Spenplacering fram	vitt				100 tät
Spenplacering bak	vitt				105 tät
Främre juveranfästning	löst				108 stark
Juverbalans	baktungt				90 framtungt
Juverdju	dju				110 grunt
Spenlängd	korta				107 långa

Döttrar Exteriör: 0



Cristiano

RZhealth	127	83%
RZudderfit	115	78%
RZhoof	122	63%
RZrepro	111	66%
RZmetabol	107	71%
RZcalfhealth	115	62%
DDcontrol	124	55%



RZRobot	116	71%
RZPersistence	106	77%
RZorganic	147	86%
RZFeedEfficiency	92	40%

Kappa kasein	BE	
Beta kasein	A1A2	
Mjök	Fett	Protein
+1604 kg	-0,18 %	+0,09 %
	+44 kg	+66 kg

Säkerhet	78 %
Döttrar	0
Besättningar	0

04-2026

Genomiskt

04-2026

Genomiskt

Fastrun P

585178 Född: 07.08.2024

HOLDEUM000125325409

Pp*



Kodnummer: 9-9326



Fastrun P

aAa 342516

♀ Contra (1) VG 85 (♂ **Crespo RDC**)

1/1 11482 4,22 485 3,27 376

♀ Kanucy Red (♂ **Percey-Red**)

1/1 10344 4,41 456 3,55 367

♀ Kontiki (1) VG 85 (♂ **Silky**)

RZG

RZ€

152

2393

86 %

87 %

RZM

RZE

RZS

RZN

RZR

RZKd

RZKm

RZD

132

121

122

128

113

105

106

107

78 %

79 %

77 %

72 %

58 %

71 %

75 %

77 %

Beräkningsdatum:
vit / 04-2026

Linjärbeskrivning	88	100	112	124	
Mjölkindex					113
Mjök kg					114
Fett kg					113
Protein kg					113
Korshöjd	låg				94 hög
Revbensform	flack				103 välv
Kroppsdjup	grunt				99 djup
Bröstbredd	smal				104 bred
Korslutning	överbyggd				99 sluttande
Korsbredd	smalt				103 brett
Hasvinkel	rak				86 vinklad
Fotvinkel	låg				103 brant
Haskvalitet	svullna (hasor)				116 torra
Ben bakifrån	hastrång				118 parallell
Frambensställning	vinklade				113 parallell
Rörelser	dålig				119 bra
Bakjuverhöjd	låg				98 högt
Juveligament	svagt				97 starkt
Spenplacering fram	vitt				102 tätt
Spenplacering bak	vitt				93 tätt
Främre juveranfästning	löst				111 stark
Juverbals	baktungt				99 framtungt
Juverdju	dju				114 grunt
Spenlängd	korta				114 långa

Döttrar Exteriör: 0

RZhealth	132	83 %
RZudderfit	116	78 %
RZhoof	129	63 %
RZrepro	113	67 %
RZmetabol	110	71 %
RZcalfhealth	100	62 %
DDcontrol	134	56 %



RZRobot	125	72 %
RZPersistence	99	77 %
RZorganic	146	86 %
RZFeedEfficiency	90	40 %

Kappa kasein AB
Beta kasein A2A3

Mjök	Fett	Protein
+1291 kg	+0,20 %	+0,05 %
	+74 kg	+50 kg

Säkerhet	78 %
Döttrar	0
Besättningar	0

Gaspard

811716 Född: 04.11.2023

HOLDEUM001262764194

♂ **Glamour** (♂ **Goliat RDC**)



Kodnummer: 9-9293



Gaspard

aAa 324165

♀ SRS Blue Melody (2) VG 85 (♂ **Solitaire P**)

3/3 16674 3,54 590 3,40 567

♀ SRS Bluebell (1) GP 84 (♂ **Styx Red**)

6/5 10150 3,69 375 3,49 354

♀ SRS Bellani (♂ **Commander**)

RZG

RZ€

142

2138

87 %

88 %

RZM

RZE

RZS

RZN

RZR

RZKd

RZKm

RZD

131

120

115

121

116

116

121

107

80 %

80 %

79 %

73 %

59 %

71 %

76 %

78 %

Beräkningsdatum:
vit / 04-2026

Linjärbeskrivning	88	100	112	124	
Mjölkindex					110
Mjök kg					109
Fett kg					109
Protein kg					110
Korshöjd	låg				103 hög
Revbensform	flack				114 välv
Kroppsdjup	grunt				105 djup
Bröstbredd	smal				106 bred
Korslutning	överbyggd				104 sluttande
Korsbredd	smalt				123 brett
Hasvinkel	rak				111 vinklad
Fotvinkel	låg				98 brant
Haskvalitet	svullna (hasor)				112 torra
Ben bakifrån	hastrång				121 parallell
Frambensställning	vinklade				104 parallell
Rörelser	dålig				112 bra
Bakjuverhöjd	låg				115 högt
Juveligament	svagt				108 starkt
Spenplacering fram	vitt				90 tätt
Spenplacering bak	vitt				88 tätt
Främre juveranfästning	löst				101 stark
Juverbals	baktungt				76 framtungt
Juverdju	dju				90 grunt
Spenlängd	korta				102 långa

Döttrar Exteriör: 0

RZhealth	112	83 %
RZudderfit	99	78 %
RZhoof	113	64 %
RZrepro	109	67 %
RZmetabol	109	72 %
RZcalfhealth	109	63 %
DDcontrol	118	57 %



RZRobot	106	73 %
RZPersistence	103	79 %
RZorganic	132	87 %
RZFeedEfficiency	95	41 %

Kappa kasein AB
Beta kasein A1A2

Mjök	Fett	Protein
+1056 kg	+0,26 %	+0,14 %
	+71 kg	+51 kg

Säkerhet	80 %
Döttrar	0
Besättningar	0

04-2026

Genomiskt

04-2026

Genomiskt

Harmonic P

Pp*



990001 Född: 21.01.2025

Kodnummer: 9-9370

HOLDEUM000543267768

♂ Handout P (♂ HugoPP RDC)

aAa ---

♀ Mientje (♂ Rammstein)

RZG **RZ€**
163 **3043**
85 % 87 %

♀ Mazzali (1) GP 84 (♂ AltaZazzle)

2/2 11747 4,58 538 3,87 455

♀ Mallory (♂ Kenobi)

RZM **RZE** **RZS** **RZN** **RZR** **RZKd** **RZKm** **RZD**
146 **131** **115** **133** **115** **108** **108** **100**
78 % 78 % 77 % 71 % 57 % 71 % 74 % 77 %

Beräkningsdatum:
vit / 04-2026

Linjärbeskrivning	88	100	112	124	
Mjölkinde					990001-04/26
Mjök kg					--
Fett kg					--
Protein kg					--
Korshöjd	låg			98	hög
Revbensform	flack			108	välvt
Kroppsdjup	grunt			82	djup
Bröstbredd	smal			87	bred
Korslutning	överbyggd			116	sluttande
Korsbredd	smalt			99	brett
Hasvinkel	rak			94	vinklad
Fotvinkel	låg			95	brant
Haskvalitet	svullna (hasor)			125	torra
Ben bakifrån	hastrång			117	parallell
Frambensställning	vinklade			105	parallel
Rörelser	dålig			127	bra
Bakjuverhöjd	låg			134	högt
Juvertigament	svagt			108	starkt
Spenplacering fram	vitt			104	tätt
Spenplacering bak	vitt			100	tätt
Främre juveranfästning	löst			103	starkt
Juverbals	baktungt			114	framtungt
Juvertjup	djupt			120	grunt
Spenlängd	korta			90	långa

Döttrar Exteriör: 0



Harmonic P

RZhealth	122	83 %
RZudderfit	109	78 %
RZhoof	126	62 %
RZrepro	107	66 %
RZmetabol	105	71 %
RZcalfhealth	119	62 %
DDcontrol	131	54 %



RZRobot	120	71 %
RZPersistence	111	77 %
RZorganic	148	86 %
RZFeedEfficiency	103	40 %

Kappa kasein BB
Beta kasein A1A2

Mjök	Fett	Protein
+1745 kg	+0,22 %	+0,17 %
	+96 kg	+80 kg

Säkerhet	78 %
Döttrar	0
Besättningar	0

Malstar PP*

PP



997040 Född: 16.11.2023

Kodnummer: 9-9203

HOLDEUM001505320461

♂ Mail P RDC (♂ Matty PRDC)

aAa 234165

♀ Swan Red P (2) VG 86 (♂ Star P RDC)

2/1 13680 2,88 394 3,27 448

RZG **RZ€**
139 **1854**
86 % 87 %

♀ Swanhild (4) VG 88 (♂ Gywer RDC)

4/3 14549 3,07 446 3,27 476

♀ Sweetdaisy (5) VG 89 (♂ Dutchman)

RZM **RZE** **RZS** **RZN** **RZR** **RZKd** **RZKm** **RZD**
133 **118** **107** **118** **100** **109** **112** **106**
78 % 79 % 77 % 72 % 58 % 70 % 75 % 77 %

Beräkningsdatum:
vit / 04-2026

Linjärbeskrivning	88	100	112	124	
Mjölkinde					997040-04/26
Mjök kg					118
Fett kg					105
Protein kg					122
Korshöjd	låg			113	hög
Revbensform	flack			111	välvt
Kroppsdjup	grunt			105	djup
Bröstbredd	smal			114	bred
Korslutning	överbyggd			110	sluttande
Korsbredd	smalt			107	brett
Hasvinkel	rak			87	vinklad
Fotvinkel	låg			114	brant
Haskvalitet	svullna (hasor)			100	torra
Ben bakifrån	hastrång			111	parallell
Frambensställning	vinklade			117	parallel
Rörelser	dålig			109	bra
Bakjuverhöjd	låg			108	högt
Juvertigament	svagt			107	starkt
Spenplacering fram	vitt			102	tätt
Spenplacering bak	vitt			94	tätt
Främre juveranfästning	löst			101	starkt
Juverbals	baktungt			99	framtungt
Juvertjup	djupt			105	grunt
Spenlängd	korta			103	långa

Döttrar Exteriör: 0



Malstar PP*

RZhealth	112	83 %
RZudderfit	100	78 %
RZhoof	110	64 %
RZrepro	112	67 %
RZmetabol	109	72 %
RZcalfhealth	106	61 %
DDcontrol	113	56 %



RZRobot	116	72 %
RZPersistence	118	77 %
RZorganic	130	86 %
RZFeedEfficiency	89	40 %

Kappa kasein BB
Beta kasein A2A2

Mjök	Fett	Protein
+1816 kg	-0,30 %	+0,07 %
	+39 kg	+71 kg

Säkerhet	78 %
Döttrar	0
Besättningar	0

Vi reserverar oss för eventuella tryckfel

Brown Swiss

Neymar

Kod-nr: 7-2102

10/347790



(även xy-sexed)



GZW	MW	FIT
136	125	111

Skyline

Kod-nr: 7-2211

10/877070



GZW	MW	FIT
141	122	121

Sidney

Kod-nr: 7-2237

10/877040



GZW	MW	FIT
144	128	120

Valor

Kod-nr: 7-7022

10/345985



GZW	MW	FIT
127	122	100

Vance

Kod-nr: 7-2186

10/435499



GZW	MW	FIT
132	123	104

Förkortningar

GZW = Totalvärde
MW = Produktionsindex
FIT = Hälsogenskaper

Fleckvieh

Vi reserverar oss för eventuella tryckfel

Hilton

Kod-nr: 7-2185

10/880380



GZW	MW	FIT
134	120	119

Mid PP*

Kod-nr: 7-2076

10/427187



GZW	MW	FIT
132	125	110

Wasserkraft PS*

Kod-nr: 7-2120

10/866205



(även xy-sexed)



GZW	MW	FIT
136	129	114

Woodland PP*

Kod-nr: 7-2121

10/427207



(även xy-sexed)



GZW	MW	FIT
131	116	123

Förkortningar

GZW = Totalvärde
MW = Produktionsindex
FIT = Hälsogenskaper



GGI-SPERMEX GmbH

VÅRT ERBJUDANDE TILL KÖTTUPPFÖDARE

UCKERMÄRKER

Välj den ras du behöver!

- Tillväxtpotential
- Köttkvalitet
- Modersegenskaper
- Anpassningsförmåga
- Robusthet
- Fruktharhet



K. Thoma

FLECKVIEH SIMMENTAL



BLONDE D'AQUITAINE



GALLOWAY



WAGYU

FLECKVIEH BEEF (Hornlösa)



Kod-nr 7-2238 **GIN PP**
Kod-nr 7-2034 **LORD URSUS PP**
(även xy-sexed)

LIMOUSIN (Hornlösa)



Kod-nr 7-2228 **KING PP**

HEREFORD (Hornlösa)



Kod-nr 7-2108 **DOOLITTLE PP**

SPECKLE PARK (Hornlösa)



Kod-nr 7-2108 **LOGICO PP**

PIEMONTESE (Hornlösa)



Kod-nr 7-1900 **GAVINO PP**

WAGYU



Kod-nr 7-2089 **TOPBEEF**

BLACK ANGUS



Kod-nr 7-2119 **EDER**
(även xx-sexed)

Vi reserverar oss för eventuella tryckfel

RED ANGUS



Kod-nr 7-2056 **CARUSO**
Kod-nr 7-1853 **RED BERRY**
(även xy-sexed)

UCKERMÄRKER



Kod-nr 7-2097 **PANOS PP**
FOCUS PP
(finns xy-sexed)





GGI SWEDEN

GGI SWEDEN AB
Holmetorp 1
585 62 Lingham
SVERIGE

www.ggisweden.se

Mob.

Kristian 0705983191
Karolina 0705275181
Julia 0705986979
Ann 0730638861

Mail

kristian@ggisweden.se
karolina@ggisweden.se
julia@ggisweden.se
ann@ggisweden.se

